L'impact social des membres de Dianova International | 2019

S'engager pour le développement durable n'est pas un choix, c'est une nécessité

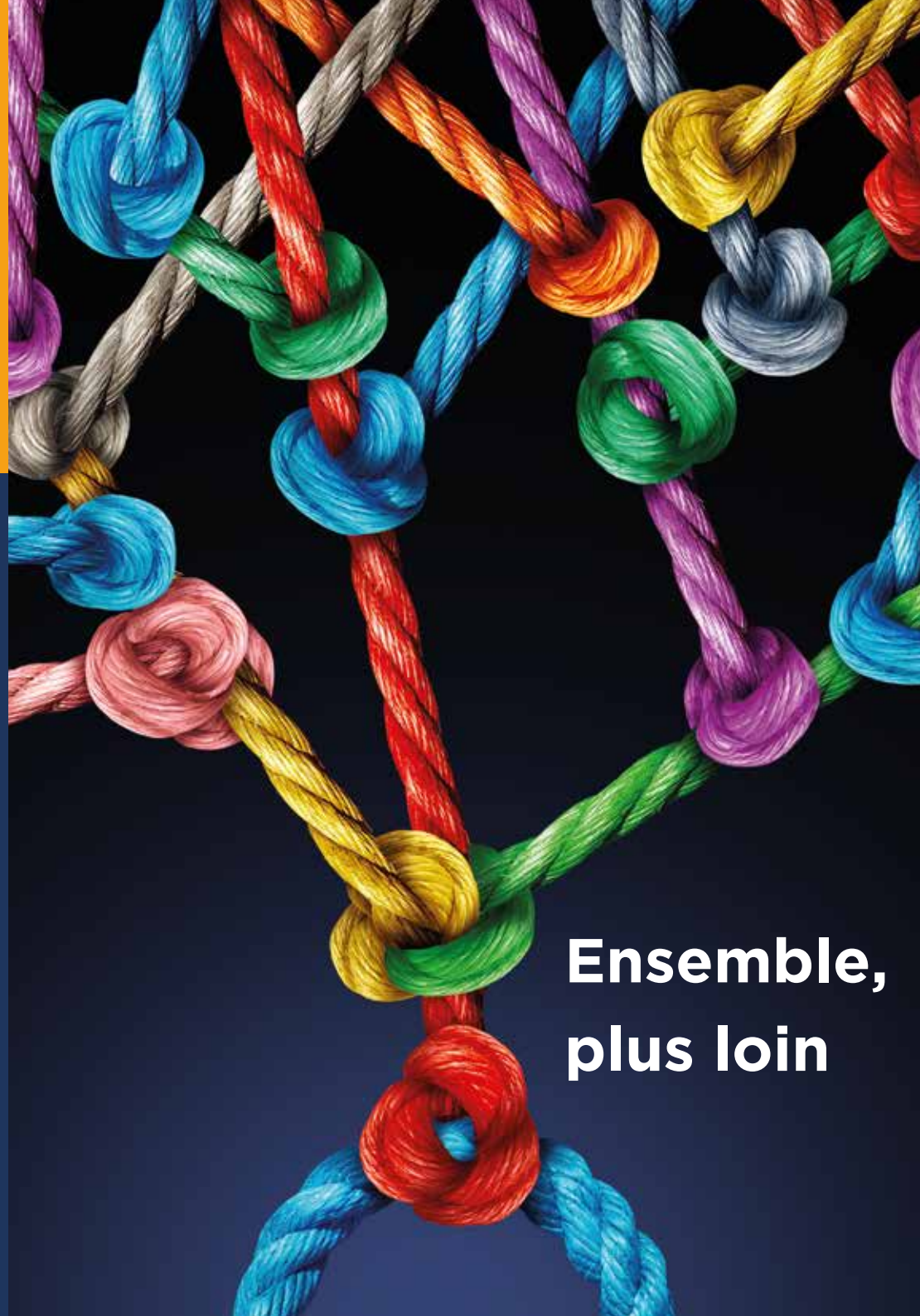

dianova

Sommaire

3 Dianova International

4 Le mot de la directrice

5 Données globales

6 Impact sur les objectifs de développement durable

9 Afrique

13 Amérique

17 Asie

21 Europe

26 Objectifs et cibles impactées

30 Membres de Dianova International

Dianova International

L'Organisation Internationale Dianova (également dénommée Dianova International) est une ONG suisse engagée en faveur du progrès social et soutenant le développement de programmes et de projets visant à améliorer la vie des personnes dans 19 pays et 4 continents. Dianova défend également leurs intérêts en matière de santé, d'égalité et d'insertion sociale au sein des organisations et des forums internationaux.

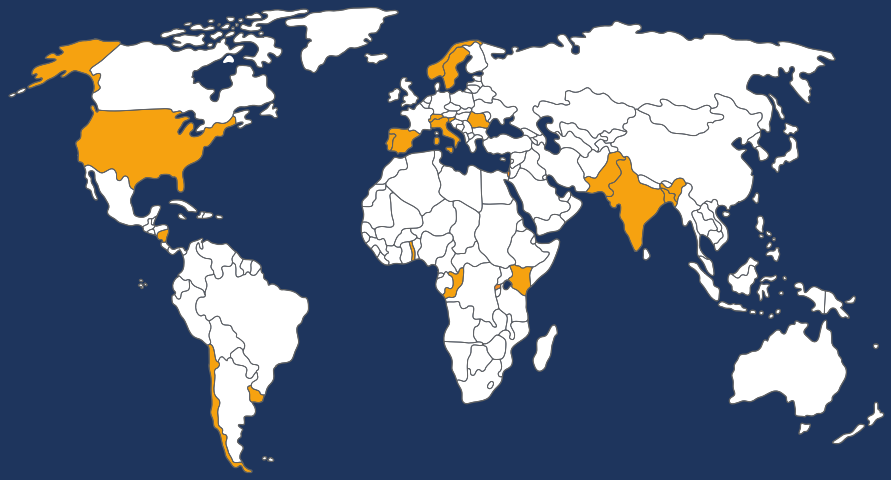

Le mot de la directrice

Chères lectrices, chers lecteurs,

Je suis heureuse de partager avec vous le résumé des activités 2019 des membres de Dianova International. Toutes leurs activités ne sont pas mentionnées, néanmoins nous avons pu brosser un portrait fidèle de l'engagement du réseau sur quatre continents.

En effet, à l'heure où j'écris ces lignes, la deuxième vague de la pandémie de Covid-19 est en train de bouleverser la vie quotidienne, la vie économique, ainsi que tous les systèmes de prise en charge sociosanitaire dans la plupart des pays où nos organisations sont présentes et actives. La réponse apportée à la pandémie sera bien entendu détaillée dans le rapport de l'année prochaine, mais je veux souligner ici que nos membres sont aujourd'hui dans une situation difficile. C'est la raison pour laquelle certains d'entre eux n'ont pas pu nous transmettre leurs données.

Les activités de tous les autres membres sont présentées en fonction de leur impact sur le Programme des Nations Unies à l'horizon 2030 et sur les Objectifs de Développement Durable (ODD). Ces 17 objectifs ont été conçus pour amener le monde à plusieurs « zéros » qui changent la vie et qui sauvent des vies : la pauvreté, la faim, les maladies, la discrimination à l'égard des femmes et bien d'autres.

Ces objectifs ne sont pas autant d'îles séparées les unes des autres, mais au contraire tous sont interconnectés : en agissant sur un objectif donné, les activités de nos membres ont aussi un impact sur d'autres objectifs et d'autres cibles. C'est ce que nous avons souhaité refléter dans le présent rapport.
Ce qu'il révèle enfin, c'est l'internationalité de Dianova en tant que valeur fondamentale. Notre réseau est présent dans différents pays et régions du monde. Du Chili au Bengladesh, en passant par le Portugal, nous œuvrons au sein de cultures fondamentalement diverses, auprès de populations aux besoins très différents. Cette multiculturalité, cette diversité des besoins et donc des équipes de travail et des projets mis en œuvre, c'est aussi la force de Dianova.

Les efforts déployés par nos équipes sont gigantesques. Au cours des trente dernières années, le monde a connu de nombreuses crises, à l'exemple de la crise financière de 2007-2009. Toutes ces crises ont ralenti le développement humain et affecté d'abord les plus vulnérables, comme toujours. Conséquence de ces crises, les équipes de Dianova – comme partout dans le tiers secteur – ont dû faire plus avec moins. Plus de besoins et moins de financements.

Cette réalité, les équipes de nos organisations membres l'affrontent tous les jours avec courage. Tous et toutes collaborent, échangent et innovent avec toujours le même but, tendre la main aux plus vulnérables. Je voudrais ici les en remercier du fond du cœur, ainsi que toutes celles et ceux qui soutiennent l'action de Dianova.

Individuellement nous sommes une goutte, ensemble nous sommes un océan.

Montse Rafel
Directrice générale

Données générales

+ de 35
d'engagement auprès des personnes

25 membres
dans 19 pays et 4 continents

804
collaborateurs (**55%** de femmes et **45%** d'hommes)

587
bénévoles

42 dispositifs
directs d'assistance

+ de 100 programmes et **interventions** en faveur de l'insertion

Impact social

83.567
bénéficiaires directs

378.556
bénéficiaires indirects

4 campagnes de sensibilisation internationales

Impact sur les objectifs de développement durable 1/3

Les activités des membres de Dianova ont un impact direct ou transversal sur une majorité des 17 objectifs du Programme des Nations Unies à l'horizon 2030 (voir la liste complète en page 26).

Bénéficiaires directs

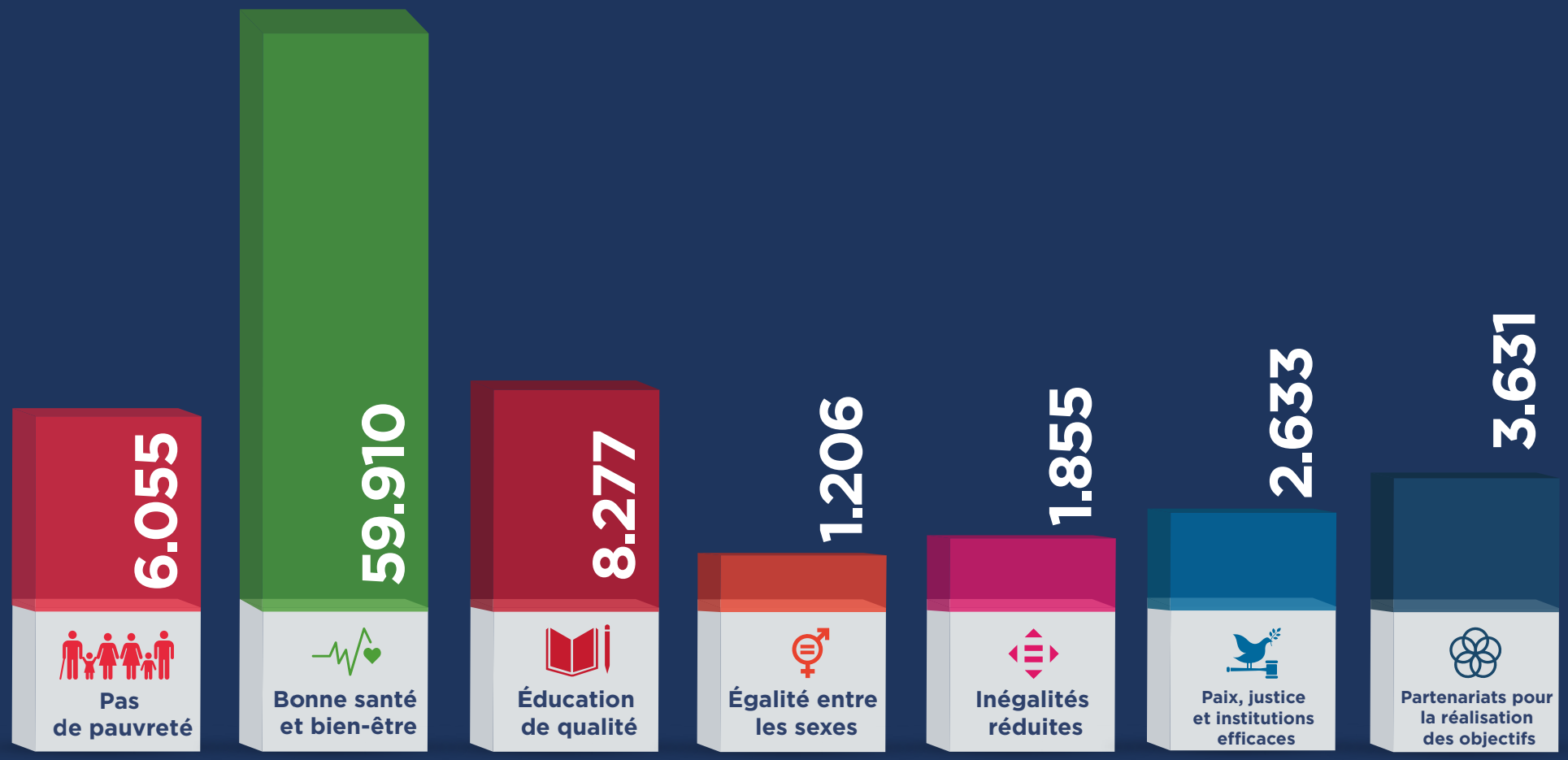

Total des bénéficiaires directs: 83.567

Impact sur les objectifs de développement durable 2/3

Bénéficiaires indirects

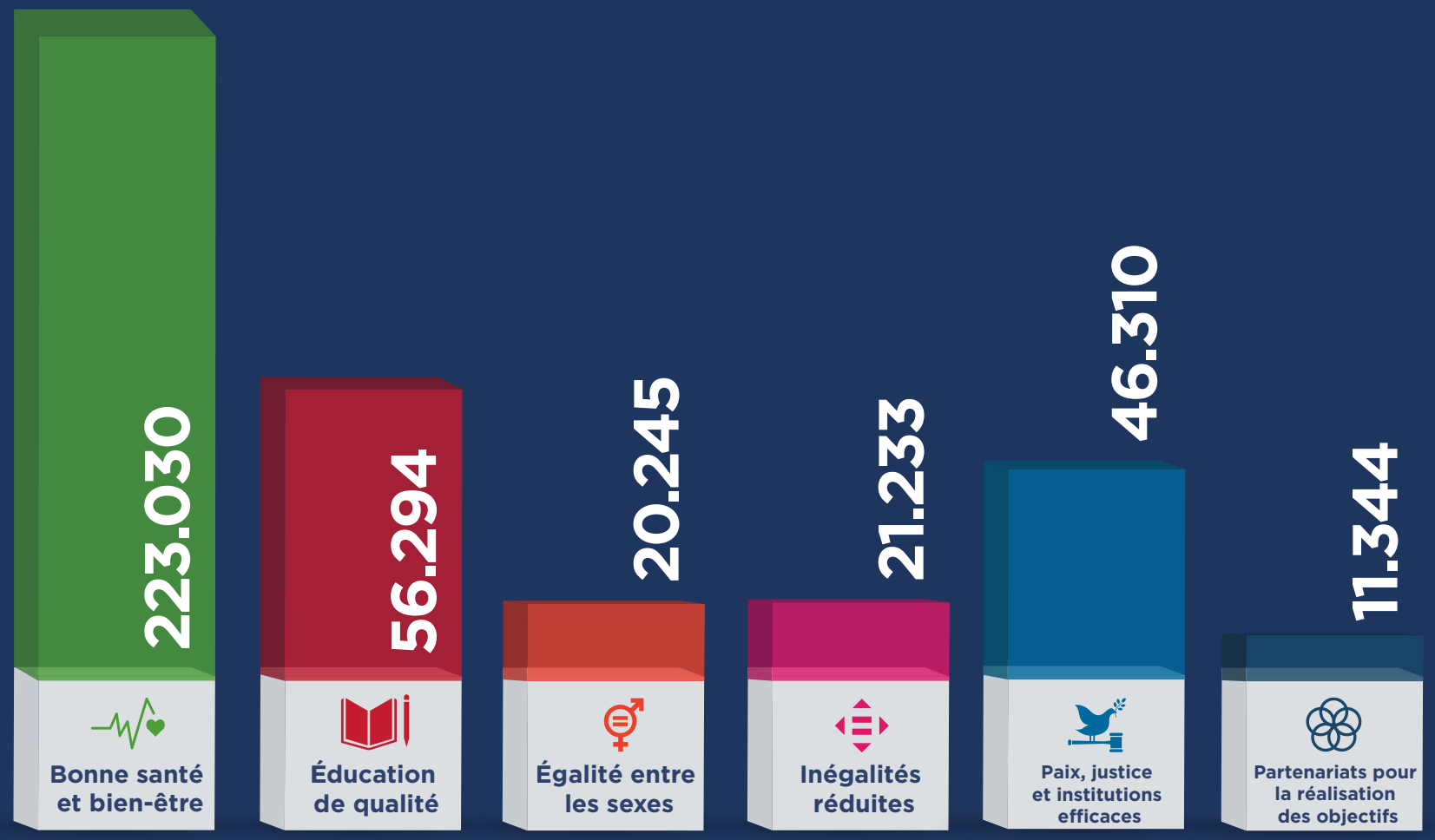

Total des bénéficiaires indirects: 378.556

Impact sur les objectifs de développement durable 3/3

ODD impactés transversalement en %

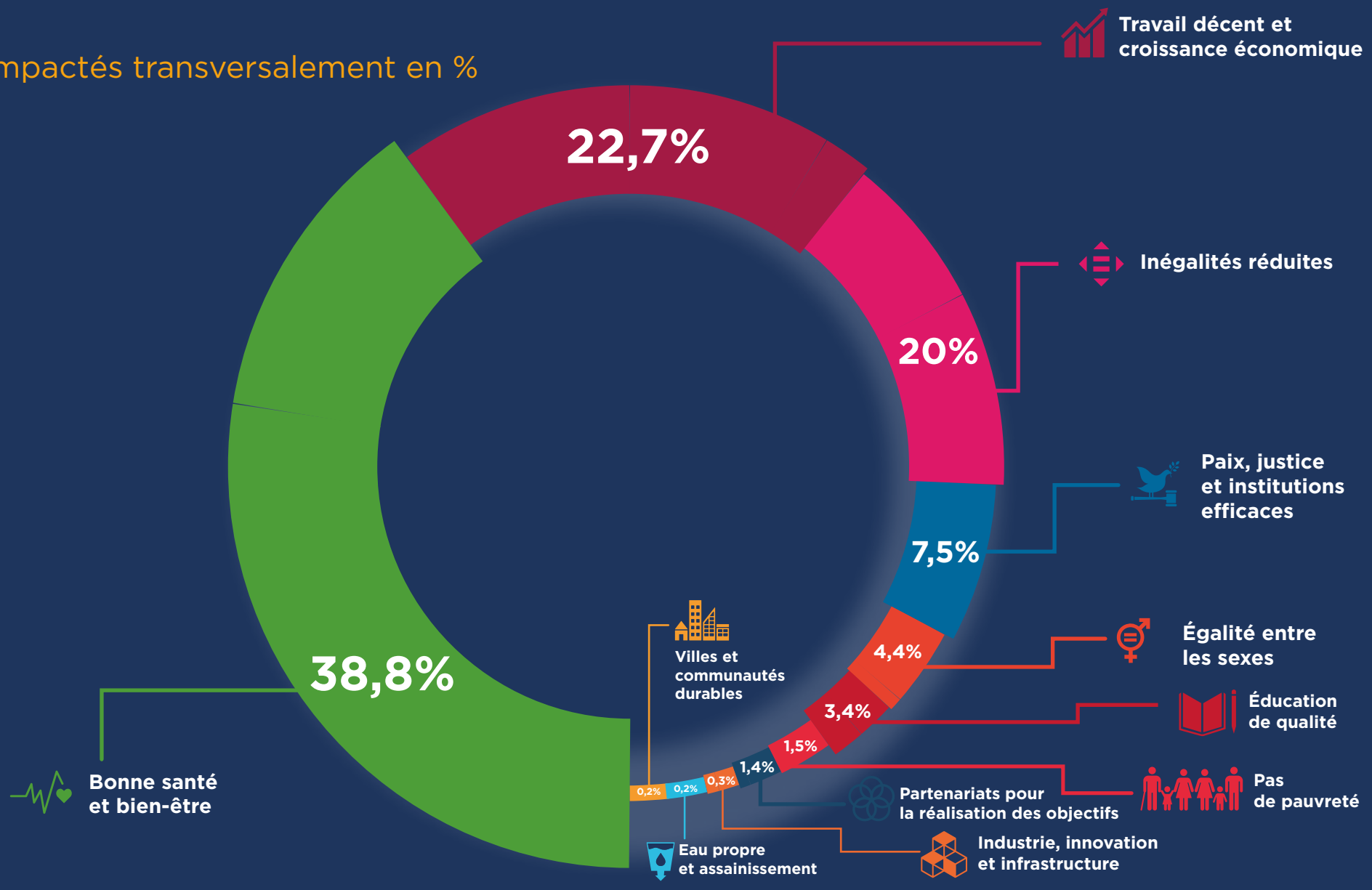

Afrique
Kenya

Slum Child Foundation

Membre associé

Fondée en 2008, la Fondation Slum Child est une organisation à but non lucratif qui vient en aide aux personnes les plus défavorisées du Kenya, soit les habitant·e·s des bidonvilles. La Fondation concentre notamment son action sur la prévention des addictions, les droits des enfants, la prévention de la violence et l'autonomisation des femmes et des filles.

3 BONNE SANTÉ ET BIEN-ÊTRE

Promotion de la santé : programme d'information et de suivi visant à permettre aux enfants et adolescents d'assurer leur bien-être physique et psychologique et prévenir les maladies (bénéficiaires directs : 78 - indirects : N/A).

ODD primaire et cible(s)/ODD transversaux: 3.4 / 5.3, 16.2

4 ÉDUCATION DE QUALITÉ

Programme de soutien en milieu scolaire : pvisant à promouvoir la protection des enfants - abus de substances, hygiène, mentorat, habiletés de vie (bénéficiaires directs : 3.000 - indirects : N/A)

Programme de bourses éducatives : en faveur des enfants des bidonvilles (bénéficiaires directs : 225 - indirects : 9.000)

ODD primaire et cible(s)/ODD transversaux: 4.5, 4.1 / 3.4, 3.5, 8.6, 16.2

5 ÉGALITÉ ENTRE LES SEXES

Autonomisation des femmes : projet 'Queens Life Skills', programme d'autonomisation et d'apprentissage des habiletés de vie destiné aux filles vivant dans les bidonvilles (bénéficiaires directs : 30 - indirects : N/A)

ODD primaire et cible(s)/ODD transversaux: 5.2 / 4.5, 16.2

16 PAIX, JUSTICE ET INSTITUTIONS EFFICACES

Action en faveur des enfants : Toto Club', programme de sensibilisation aux diverses formes de maltraitance des enfants - violences, addictions, vie dans la rue lire l'article (bénéficiaires directs : 200 - indirects : 510 + 170 familles)

Programme d'intégration : destiné aux enfants des rues (bénéficiaires directs : 43 - indirects : N/A)

ODD primaire et cible(s)/ODD transversaux: 16.2 / 3.5, 3.4

17 PARTENARIATS POUR LA RÉALISATION DES OBJECTIFS

Actions de plaidoyer et de lobbying : visant à favoriser une meilleure prise en charge des personnes aux prises avec des troubles de l'abus de substances, en particulier les enfants et adolescents (7 actions réalisées).

ODD primaire et cible(s)/ODD transversaux: 17.17 / 3.5

ODD impactés en priorité en %

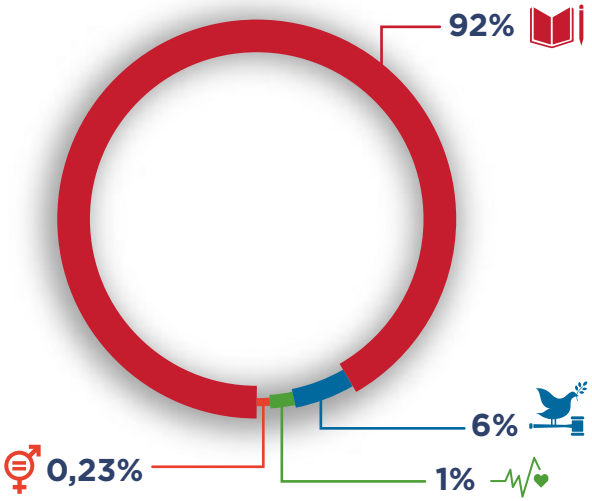

Femmes Actives pour la Protection de l'Environnement (FAPE)

Membre associé

Afrique
RD Congo

L'organisation FAPE est établie depuis 2004 à Mboko, province du Sud-Kivu, en tant qu'organisme apolitique et sans but lucratif engagé pour les droits des femmes. L'objectif de FAPE est de faire des Congolaises des femmes autonomes, libres et indépendantes, capables de défendre leurs droits et ceux de leurs enfants tout en œuvrant pour l'autogestion et le développement communautaire.

3 BONNE SANTÉ ET BIEN-ÊTRE

Soins de santé : prise en charge gratuite d'interventions chirurgicales pour personnes à faibles revenus – hôpital de Nundu, province du Sud-Kivu (bénéficiaires directs : 42 - indirects : 126)

Formation en santé : activité de formation en chirurgie destinée à des médecins généralistes (bénéficiaires directs : 6 - indirects : N/A)

ODD primaire et cible(s)/ODD transversaux: 3.4, 3.c / 5.1

4 ÉDUCATION DE QUALITÉ

Action pour l'éducation : construction de 12 salles de classe, soit 6 dans le complexe scolaire Azina-Mboko (Orac, province du Sud-Kivu) et 6 dans le complexe scolaire Enzi-Mboko (Kabondozi, Sud-Kivu), (bénéficiaires directs : 677 - indirects : 2.031)

ODD primaire et cible(s)/ODD transversaux: 4.a /4.6, 5.1

5 ÉGALITÉ ENTRE LES SEXES

Accès aux soins pour les femmes : consultations médicales et premiers soins ciblant en priorité les femmes et les filles disposant de faibles revenus – hôpital de Nundu (Sud-Kivu) (bénéficiaires directs : 72 - indirects : 216)

ODD primaire et cible(s)/ODD transversaux: 5.2 / 4.5, 16.2

ODD impactés en priorité en %

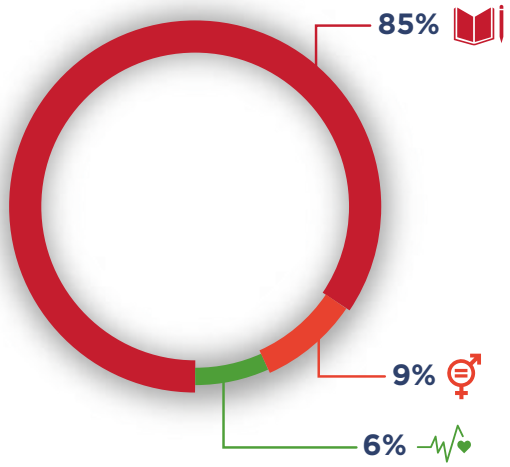

Groupe de Réflexion des Amis pour le Développement de l'Humain (GRADH)

Membre associé

Depuis 2004, le GRADH vise à éduquer et à sensibiliser les populations par le biais de représentations théâtrales et de campagnes de terrain afin de favoriser la prévention des maladies transmissibles et promouvoir de bonnes pratiques d'hygiène permettant d'améliorer la santé des communautés.

3 BONNE SANTÉ ET BIEN-ÊTRE

Dépistage du VIH : campagne anonyme et volontaire de dépistage du VIH (bénéficiaires directs : 4.297 - indirects : 12.891)

Sensibilisation au VIH : campagne de sensibilisation au VIH et autres infections sexuellement transmises - 4 localités concernées (bénéficiaires directs : 5.459 - indirects : 16.377)

ODD primaire et cible(s)/ODD transversaux: 3.3, 3.4 / N/A

4 ÉDUCATION DE QUALITÉ

Formations pour adultes et ados : initiatives de formation sur l'entreprenariat et les techniques de communication, le VIH/sida et les IST - 4 localités concernées (bénéficiaires directs : 307 - indirects : 1.011)

ODD primaire et cible(s)/ODD transversaux: 4.5, 4.1 / 3.4, 3.5, 8.6, 16.2

5 ÉGALITÉ ENTRE LES SEXES

Formations pour les femmes : initiatives de formation destinées aux veuves financièrement précaires sur l'identification et la gestion d'activités rémunératrices (bénéficiaires directs : 30 - indirects : N/A)

ODD primaire et cible(s)/ODD transversaux: 5.1/ 10.2, 4.4, 8.3

ODD impactés en priorité en %

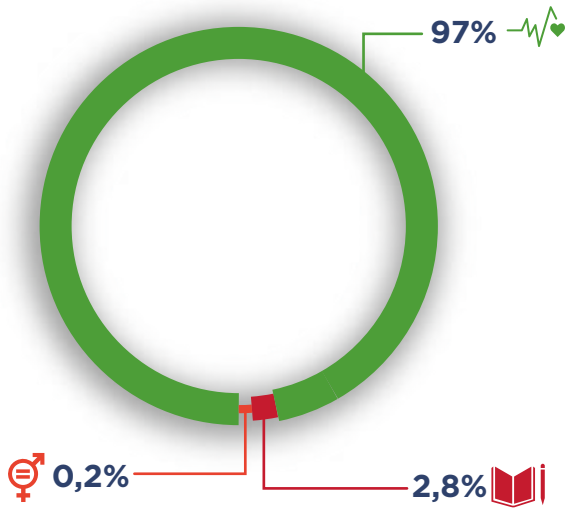

Association des Jeunes Engagés pour l'Action Humanitaire (AJEAH)

Membre associé

L'AJEAH est une ONG de développement créée en 2007 et dont le but est de contribuer à l'amélioration des conditions de vies des populations, à la promotion de l'État de droit, à la bonne gouvernance et s'assurer que le Togo s'aligne sur la voie du développement durable.

4 ÉDUCATION DE QUALITÉ

Action auprès des communautés : programme de dons et distribution de matériel scolaire et de bureau, incluant mobilier et matériel informatique (bénéficiaires directs : 317 - indirects : 40.500)

ODD primaire et cible(s)/ODD transversaux: 4.1 / 8.6

10 INÉGALITÉS RÉDUITES

Renforcement des capacités : projet réalisé avec les acteurs du projet d'extension du réseau de canalisation de la ville d'Anié, région des Plateaux (bénéficiaires directs : 90 - indirects : 18.615)

ODD primaire et cible(s)/ODD transversaux: 10.2 / 6.1, 6.2, 6.b, 11.1, 3.3

16 PAIX, JUSTICE ET INSTITUTIONS EFFICACES

Promotion de la bonne gouvernance : soutien aux initiatives de promotion d'une bonne gouvernance locale dans la région des Plateaux (bénéficiaires directs : 40 - indirects : 45.000)

ODD primaire et cible(s)/ODD transversaux: 16.6, 16.7 / 16.3, 16.5, 17.17

ODD impactés en priorité en %

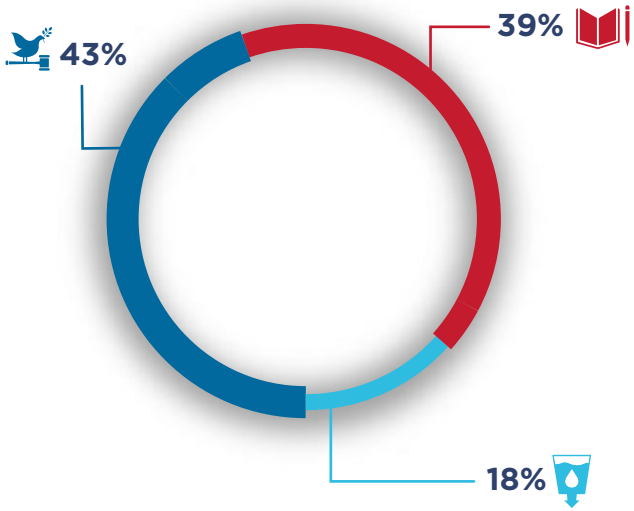

Fundación Dianova Chile

Membre ordinaire

Etablie en 1995, la Fondation Dianova Chili met en œuvre des programmes résidentiels et ambulatoires de traitement des addictions répondant aux besoins spécifiques des femmes et des jeunes. Dianova Chili développe également des activités visant à prévenir la violence et à favoriser le vivre-ensemble à l'école.

3 BONNE SANTÉ ET BIEN-ÊTRE

Traitement des addictions : programme ambulatoire de traitement pour adultes (bénéficiaires directs : 564 - indirects : N/A)

Prévention addictions et violence : débats, modules et séminaire : prévention des addictions et addictions et violence (étudiants enseignement supérieur, responsables ONG, associations de parents - Curicó) (bénéficiaires directs : 190 - indirects : 1.670)

ODD primaire et cible(s)/ODD transversaux: 3.5 / 10.2, 17.17

4 ÉDUCATION DE QUALITÉ

Formation des professionnels : apprentissage en ligne (e-learning) sur plateforme spécialisée, destiné aux professionnels (éducation, travail social, santé mentale, fonctionnaires, responsables ONG) (bénéficiaires directs : 480 - indirects : 1.500)

ODD primaire et cible(s)/ODD transversaux: 4.4 / 8.3, 10.2

5 ÉGALITÉ ENTRE LES SEXES

Prise en charge sexospécifique : programme résidentiel de traitement avec perspective sexospécifique pour femmes adultes avec ou sans enfants et/ou enceintes, avec troubles de l'usage de substances (bénéficiaires directs : 46 - indirects : 92)

ODD primaire et cible(s)/ODD transversaux: 5.1 / 3.5, 10.2

10 INÉGALITÉS RÉDUITES

Insertion des adolescents judiciarisés : programme ambulatoire en milieu libre pour adolescents judiciarisés présentant des troubles de l'usage de substances (bénéficiaires directs : 49 - indirects : 98)

ODD primaire et cible(s)/ODD transversaux: 10.2 / 3.5, 3.4

17 PARTENARIATS POUR LA RÉALISATION DES OBJECTIFS

Actions de partenariat : débats sur les neurosciences et la convivialité à l'école avec les membres du corps enseignant et équipes de direction - école San Pablo, Curicó (bénéficiaires directs : 30 - indirects : 250)

ODD primaire et cible(s)/ODD transversaux: 17.17 / 4.4

ODD impactés en priorité en %

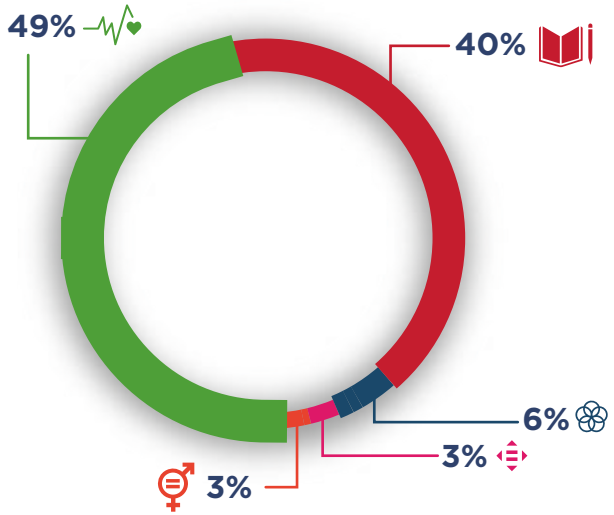

Amériques
États-Unis

Dianova USA Inc.

Membre ordinaire

Fondée en 1997, Dianova USA collabore avec Dianova International pour mettre en œuvre des campagnes de financement et des activités de plaidoyer dans les domaines des droits des femmes, de l'aide aux migrant·e·s et réfugié·e·s, de la santé mentale et pour renforcer le rôle de la société civile dans les institutions internationales.

3 BONNE SANTÉ ET BIEN-ÊTRE

Action de plaidoyer : contribution orale de la représentante de Dianova à la 66ème session de la CICAD/OAS .

Événements : participation à 3 événements du NYNGOC et co-organisation de 7 événements du NGOCMH en tant que membre exécutif du Comité.

ODD primaire et cible(s)/ODD transversaux: 3.5 / 10.2, 17.17

5 ÉGALITÉ ENTRE LES SEXES

Plaidoyer et événements : organisation d'un événement parallèle lors de la 63ème session de la Commission sur le statut des femmes (CSW63) avec le co-parrainage de la PPSEAWA et de la CoNGO.

ODD primaire et cible(s)/ODD transversaux: 5.1, 5.5 / 10.2, 17.17

ODD impactés en priorité en %

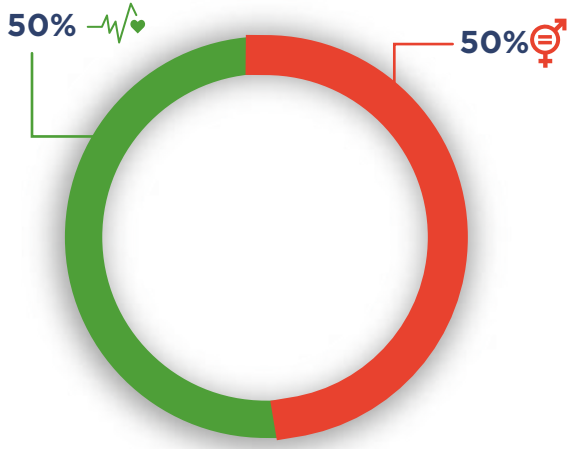

Fundación Dianova Nicaragua

Membre ordinaire

Etablie en 1986, la Fondation Dianova Nicaragua met en œuvre des projets éducatifs et de formation professionnelle s'adressant aux communautés les plus vulnérables. La fondation développe également un projet de tourisme responsable avec l'hôtel Europeo, un établissement dont les revenus sont destinés au financement de projets sociaux.

3 BONNE SANTÉ ET BIEN-ÊTRE

Prévention des addictions : discussions et débats sur les troubles liés à l'utilisation de substances auprès d'étudiants universitaires (bénéficiaires directs : 150 - indirects : N/A)

ODD primaire et cible(s)/ODD transversaux: 3.5, 3.4

4 ÉDUCATION DE QUALITÉ

Développement humain : discussions et débats auprès des étudiants de Managua, parents et éducateurs sur la communication intrafamiliale, l'égalité entre les sexes, l'éducation, etc. (bénéficiaires directs : 230 - indirects : 300)

ODD primaire et cible(s)/ODD transversaux: 4.1, 4.4 / 10.2

10 INÉGALITÉS RÉDUITES

Action auprès des communautés : projet réseaux de santé et de bien-être pour les adolescents, les jeunes et leurs familles - réseaux AY (bénéficiaires directs : 75 - indirects : 370) - voir le projet .

Aide à la scolarisation : don et équipement des classes du centre communautaire Laguna 1 et 2 (bénéficiaires directs : 80 - indirects : 400)

ODD primaire et cible(s)/ODD transversaux: 10.2 / 3.5, 5.1, 8.6, 16.2

17 PARTENARIATS POUR LA RÉALISATION DES OBJECTIFS

Partenariats : donation d'équipements de laboratoire à l'université des Sciences Commerciales et l'université du Nicaragua ; débat sur la nutrition, donations de médicaments (bénéficiaires directs : 700 - indirects : 200)

ODD primaire et cible(s)/ODD transversaux: 17.17 / 4.4

ODD impactés en priorité en %

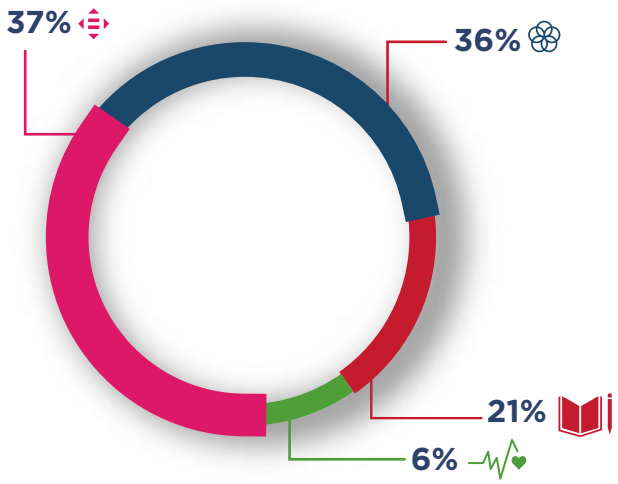

Fundación Dianova Uruguay

Membre ordinaire

Depuis 1999, la Fondation Dianova Uruguay opère des programmes d'éducation et d'intervention au profit des personnes aux prises avec des troubles liés à l'utilisation de substances et de leurs familles. Dianova Uruguay met aussi en œuvre des activités d'éducation et de formation destinées aux intervenants et autres professionnels.

3 BONNE SANTÉ ET BIEN-ÊTRE

Addictions et santé mentale : programme résidentiel pour patients de 17 à 29 ans présentant une double pathologie - addiction et problèmes de santé mentale (bénéficiaires directs : 86 - indirects : 260)

Programme pour adolescents : programme intégral pour adolescents présentant des difficultés associées à l'abus de substances bénéficiaires directs : 38 - indirects : 120)

Conseil et suivi en addictions : programme ambulatoire d'écoute, d'orientation et de suivi pour les personnes présentant des troubles de l'utilisation de substances (bénéficiaires directs : 37 - indirects : 150)

ODD primaire et cible(s)/ODD transversaux: 3.5, 3.4/ 10.2, 8.6

10 INÉGALITÉS RÉDUITES

Action communautaire : projet 'Aleros', action de proximité pour les personnes présentant des troubles de l'utilisation de substances et leur famille - zone Est Montevideo (bénéficiaires directs : 100 - indirects : 490)

Aide à la réinsertion : projet 'Enlaces', soutien à la réinsertion socioéducative et professionnelle (bénéficiaires directs : 19 - indirects : 60)

ODD primaire et cible(s)/ODD transversaux: 10.2 / 3.4, 3.5, 8.6

17 PARTENARIATS POUR LA RÉALISATION DES OBJECTIFS

Partenariats : collaboration ou coordination des dispositifs 'Ciudadela' (centres d'information, conseil, diagnostic et orientation en addictions) :

- Ciudadela Maldonado: bénéficiaires directs : 1.272 - indirects : 3.820
- Ciudadela Canelones: bénéficiaires directs : 403 - indirects : 1.200
- Ciudadela Lavalleja: bénéficiaires directs : 80 - indirects : 240
- Ciudadela Trenta y Tres: bénéficiaires directs : 28 - indirects : 84

ODD primaire et cible(s)/ODD transversaux: 17.17 / 3.4, 3.5, 8.6, 10.2

ODD impactés en priorité en %

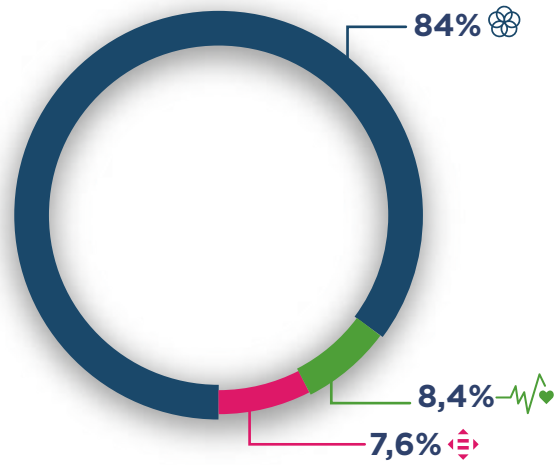

Kothowain - Vulnerable People's Development Organization

Membre associé

Établie en 2003, Kothowain - organisation de développement des populations vulnérables répond aux besoins des populations de la région des Chittagong Hill Tracts, en particulier les femmes et les enfants, en agissant contre la pauvreté, l'analphabétisme et les atteintes aux droits humains.

4 ÉDUCATION DE QUALITÉ

Scolarisation : programme de scolarisation et de renforcement des capacités destiné aux enfants vivant dans la région administrative (Upazila) d'Ali Kadam (bénéficiaires directs : 712 - indirects : 1.260)

Aide à l'éducation : programme de bourses éducatives destiné aux enfants vivant dans la région administrative (Upazila) d'Ali Kadam (bénéficiaires directs : 49 - indirects : N/A)

ODD primaire et cible(s)/ODD transversaux: 4.6, 4.4/ 1.2, 1.5, 8.6, 10.2

5 ÉGALITÉ ENTRE LES SEXES

Autonomisation des femmes : programme de développement économique destiné aux femmes défavorisées de la région administrative (Upazila) de Thanchi (Chittagong Hill Tracts) (bénéficiaires directs : 80 - indirects : 20)

ODD primaire et cible(s)/ODD transversaux: 5.1, 5.4, 5.5 / 1.2, 1.5, 10.2

ODD impactés en priorité en %

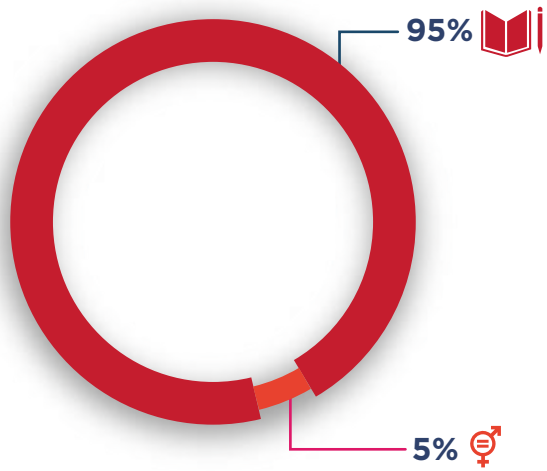

Angels in the Field

Membre associé

Fondée en 2014, Angels in the Field agit en faveur des enfants et des familles vivant dans la pauvreté et l'injustice, sans distinction de religion, de caste, de race, d'ethnie ou de genre.

1 PAS DE PAUVRETÉ

Protection de l'enfance : programme de soutien pour les enfants orphelins 'Children's Home of Love' (bénéficiaires directs : 55 - indirects : N/A)

ODD primaire et cible(s)/ODD transversaux: 1.2, 1.5/ 8.6, 10.2, 16.2

3 BONNE SANTÉ ET BIEN-ÊTRE

Prévention des maladies : programmes d'éducation et de sensibilisation sur le VIH/sida et la tuberculose et programme de sensibilisation des usagers (bénéficiaires directs : 900 - indirects : 650)

ODD primaire et cible(s)/ODD transversaux: 3.3 / 3.4

4 ÉDUCATION DE QUALITÉ

Accès à l'éducation : programme gratuit d'entraînement aux examens pour les candidats issus de castes et tribus répertoriées (bénéficiaires directs : 310 - indirects : 500)

ODD primaire et cible(s)/ODD transversaux: 4.4, 4.5 / 8.6, 10.2

5 ÉGALITÉ ENTRE LES SEXES

Autonomisation des femmes : programmes de sensibilisation à l'égalité entre les sexes ; de sensibilisation à la génération de revenus pour les femmes ; et de protection et de soins pour les femmes (bénéficiaires directs : 900 - indirects : 420)

ODD primaire et cible(s)/ODD transversaux: 5.1, 5.2, 5.4 / 8.6, 10.2

10 INÉGALITÉS RÉDUITES

Action auprès des communautés : initiatives de soutien au leadership des jeunes et développement communautaire (bénéficiaires directs : 128 - indirects : 580)

Aide aux jeunes : organisation de rencontres sportives pour les jeunes (bénéficiaires directs : 158 - indirects : 720)

ODD primaire et cible(s)/ODD transversaux: 10.2/ 8.6

16 PAIX, JUSTICE ET INSTITUTIONS EFFICACES

Engagement civique et démocratique : éducation et sensibilisation à la traite des personnes ; programme de sensibilisation au développement démocratique et aux droits humains (bénéficiaires directs : 2.350 - indirects : 630)

ODD primaire et cible(s)/ODD transversaux: 16.2

ODD impactés en priorité en %

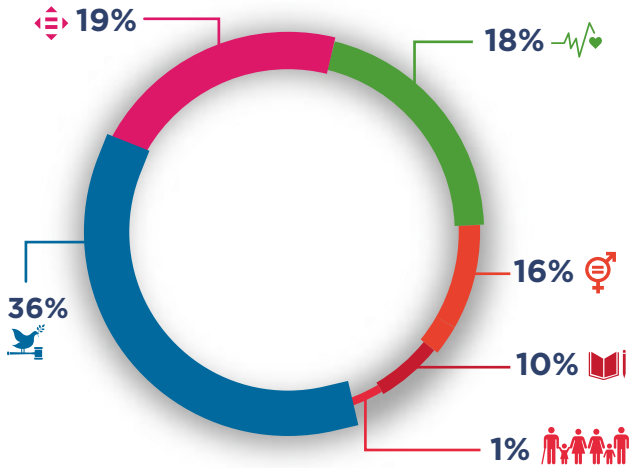

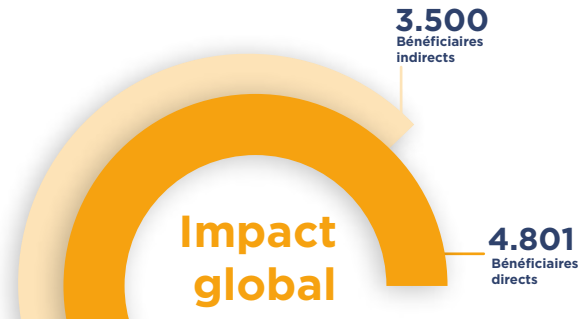

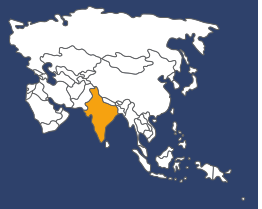

Society for the Promotion of Youth and Masses

Membre associé

Fondée en 1986, la Société pour la promotion de la jeunesse et des populations (SPYM) est un organisme qui vient en aide aux personnes les plus vulnérables de la société indienne. SPYM se consacre au travail de proximité et intervient notamment dans le domaine des addictions, de la prévention du VIH/sida et de l'aide aux personnes sans abri.

1 PAS DE PAUVRETÉ

Aide aux sans-abris – Programmes d'accueil, d'intervention et de soutien pour les personnes sans-abri - 72 centres sur le territoire national (bénéficiaires directs : 6.000 par jour - indirects : N/A)

ODD primaire et cible(s)/ODD transversaux: 1.5, 1.2/ 10.2

3 BONNE SANTÉ ET BIEN-ÊTRE

Traitement des addictions pour enfants et ados : Kingsway Camp, centre de désintoxication et de réhabilitation des addictions pour enfants et adolescents judiciarisés ; centre Delhi Gate pour enfants vulnérables ayant un problème d'addiction (bénéficiaires directs : 693 - indirects : 2.079)

Traitement des addictions pour adultes : centres de désintoxication et de traitement réservés aux hommes (bénéficiaires directs : 820 - indirects : N/A)

Prévention des addictions : programmes de sensibilisation et de prévention des troubles de l'utilisation de substances (bénéficiaires directs : 25.000 - indirects : 75.000)

Lutte contre l'alcool au volant : programme d'intervention et de conseil auprès des personnes concernées par l'alcool au volant, en collaboration avec les autorités judiciaires de Delhi (bénéficiaires directs : 4.800 - indirects : N/A)

ODD primaire et cible(s)/ODD transversaux: 3.5, 3.4, 3.6 / 1.5, 10.2, 16.2, 17.17

5 ÉGALITÉ ENTRE LES SEXES

Autonomisation des femmes : centre de Pardabagh, centre de traitement et de réadaptation des addictions réservé aux femmes (80% ont moins de 18 ans) et soutien actif à la réinsertion (alphabétisation, formations, habiletés de vie) (bénéficiaires directs : 48 - indirects : 144)

ODD primaire et cible(s)/ODD transversaux: 5.1, 5.2, 5.4 / 4.1, 4.5, 4.6, 8.6, 10.2

10 INÉGALITÉS RÉDUITES

Soutien aux jeunes : maisons de transition et de soutien à la réinsertion des jeunes de 16 à 21 ans ayant suivi un programme de traitement des addictions (bénéficiaires directs : 234 - indirects : N/A)

Développement des habiletés : programme de développement des habiletés de vie pour adolescent·e·s de 15 ans et plus (bénéficiaires directs : 40 - indirects : N/A)

Soutien à l'insertion des détenus : programme d'intervention et de soutien aux personnes de 18 à 22 ans détenues au centre pénitentiaire de Thiar (Delhi) (bénéficiaires directs : 750 - indirects : N/A)

ODD primaire et cible(s)/ODD transversaux: 10.2/ 8.6

ODD impactés en priorité en %

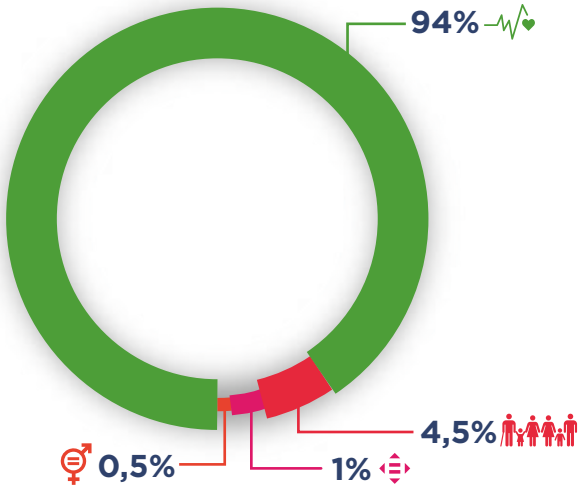

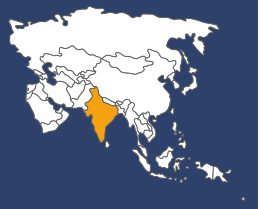

Karim Khan Afridi Welfare Foundation

Membre associé

Fondée à Islamabad en 2015, la Fondation Karim Khan Afridi pour le Bien-être (KKAWF) vise à prévenir l'abus des drogues illicites, informer les populations de leurs conséquences et à amener les autorités à assumer leur rôle en la matière.

3 BONNE SANTÉ ET BIEN-ÊTRE

Prévention en milieux scolaire et universitaire : programmes d'information et de sensibilisation à l'abus de drogues: Islamabad, Lahore (bénéficiaires directs : 2.750 - indirects : 14.000)

Prévention événementielle : initiatives d'information et sensibilisation mises en œuvre à l'occasion de spectacles, shows TV, bazars et journées dédiées (bénéficiaires directs : 9.920 - indirects : 37.000)

ODD primaire et cible(s)/ODD transversaux: 3.5 / 3.4, 4.4

17 PARTENARIATS POUR LA RÉALISATION DES OBJECTIFS

Actions en partenariat : collaboration avec l'assemblée provinciale de Khyber Pakhtunkhwa et mise en œuvre d'initiatives de prévention validées (bénéficiaires directs : 400 - indirects : 2.500) ; 4ème programme de renforcement des capacités du Green Crescent, Bakırköy, Istanbul (bénéficiaires directs : 100 - indirects : 1.500)

ODD primaire et cible(s)/ODD transversaux: 17.17/ 3.4, 3.5

ODD impactés en priorité en %

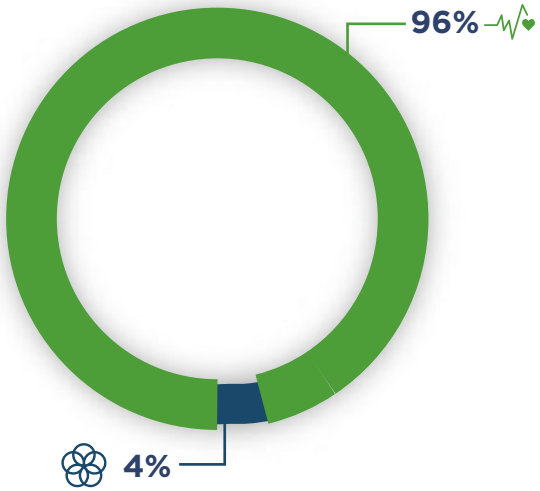

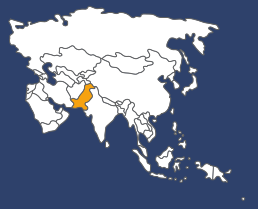

Europe
Espagne

Asociación Dianova España

Membre ordinaire

Établie en 1982, l'Association Dianova Espagne est une ONG d'action sociale vouée au bien-être et à l'intérêt général. L'association offre des services de suivi et de traitement des addictions et des programmes éducatifs pour mineurs avec troubles de la conduite.

3 BONNE SANTÉ ET BIEN-ÊTRE

Traitement des addictions pour adultes : programme résidentiel généraliste et spécialisé de traitement des addictions pour adultes en communauté thérapeutique (bénéficiaires directs : 286 - indirects : 1.160)

Conseil, écoute et suivi en addictions : programme de soutien aux familles de personnes ayant des troubles de l'utilisation de substances et autres addictions (bénéficiaires directs : 76 - indirects : 135)

ODD primaire et cible(s)/ODD transversaux: 3.5, 3.4 / 4.4, 8.6, 10.2

4 ÉDUCATION DE QUALITÉ

Éducation et traitement : programme résidentiel éducatif et thérapeutique pour mineurs présentant des troubles du comportement associé à une problématique d'abus de substances (bénéficiaires directs : 64 - indirects : 192)

ODD primaire et cible(s)/ODD transversaux: 4.4 / 3.5, 8.6, 10.2, 16.2

ODD impactés en priorité en %

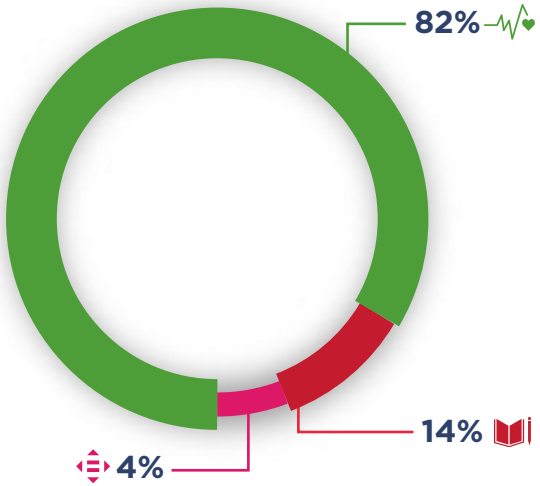

Associazione Dianova Italia

Membre ordinaire

Fondée en 1984, l'Association Dianova Italie à but non lucratif d'utilité sociale (ONLUS) met en œuvre des programmes et des projets dans les domaines de la prévention et du traitement des addictions, de l'éducation et du développement social et communautaire.

3 BONNE SANTÉ ET BIEN-ÊTRE

Traitement des addictions pour adultes : programme résidentiel de traitement des addictions en communauté thérapeutique (bénéficiaires directs : 397 - indirects : 1.311)

Conseil, écoute et suivi en addictions : interventions en addictions dans les 5 communautés thérapeutiques de l'organisation (bénéficiaires directs : 1478 - indirects : N/A)

Interventions et soutien : auprès des familles de personnes en traitement (bénéficiaires directs : 40 - indirects : 120)

Prévention des addictions : 15 événements de prévention et sensibilisation sur les addictions et leurs conséquences légales, pour adultes et ados (bénéficiaires directs : 250 - indirects : N/A)

Sensibilisation aux addictions : campagne « Change la substance, ça dépend aussi de toi ! » (bénéficiaires directs : N/A - indirects : 42.343)

ODD primaire et cible(s)/ODD transversaux: 3.5, 3.4 / 10.2

4 ÉDUCATION DE QUALITÉ

Éducation et traitement : interventions éducatives pour mineurs en milieu résidentiel (bénéficiaires directs : 22 - indirects : N/A)

Formations : initiatives de formation destinées aux professionnels – 21 initiatives internes et 9 externes (bénéficiaires directs : 340 - indirects : N/A)

ODD primaire et cible(s)/ODD transversaux: 4.4 / 3.5, 8.6, 10.2, 16.2

17 PARTENARIATS POUR LA RÉALISATION DES OBJECTIFS

Participation communautaire : participation au Marathon de Milan (bénéficiaires directs : 204 - indirects : N/A)

ODD primaire et cible(s)/ODD transversaux: 17.17/ 3.4, 3.5

ODD impactés en priorité en %

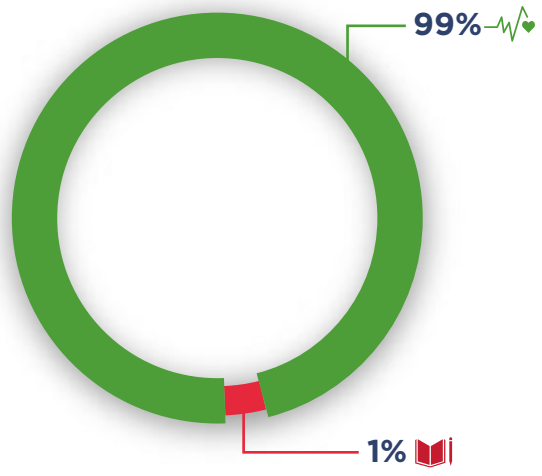

Rusmisbrukernes Interesseorganisasjon (RIO)

Membre associé

Fondée en 1996 et axée sur le rétablissement, l'Organisation d'intérêt pour les usagers de drogues (RIO) a pour objectif d'aider les personnes qui font usage de drogues. RIO est intégré au système national de soins en addictologie et engagé dans le débat politique.

3 BONNE SANTÉ ET BIEN-ÊTRE

Conseil, écoute et suivi en addictions : soutien pour personnes en post-traitement et ex-détenues (bénéficiaires directs : 20 - indirects : 60)

Service à bas seuil : service de réhabilitation complémentaire à bas seuil d'exigences (bénéficiaires directs : 20 - indirects : 60)

ODD primaire et cible(s)/ODD transversaux: 3.5, 3.4 / 10.2

17 PARTENARIATS POUR LA RÉALISATION DES OBJECTIFS

Engagement politique et partenariats – Participation à des événements et débats politiques publics (politiques des drogues) ; participation à des conseils municipaux et conseils d'administration d'entités sociosanitaires ; relations publiques et débats internationaux.(bénéficiaires directs : 414 - indirects : 1.550)

ODD primaire et cible(s)/ODD transversaux: 17.17 / 3.4, 3.5

ODD impactés en priorité en %

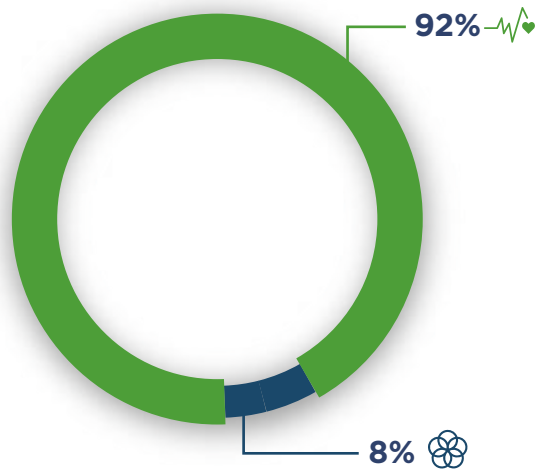

*Environ 5 millions de personnes ont été impactées par les politiques des conseils municipaux et autres entités mises en œuvre avec la participation de RIO.

Associação Dianova Portugal

Membre ordinaire

Fondée en 1984, l'association Dianova Portugal se spécialise dans la prévention et la promotion de la santé, le traitement des troubles addictifs, la réinsertion socioprofessionnelle, l'inclusion sociale et la formation des personnes et des organisations.

3 BONNE SANTÉ ET BIEN-ÊTRE

Action auprès des communautés : action et campagne d'information, de prévention des addictions et de promotion de la santé auprès du public (bénéficiaires directs : N/A - indirects : 17.518)

Conseil, écoute et suivi en addictions : interventions auprès des familles et accompagnement individuel(bénéficiaires directs : 166 - indirects : N/A)

Accueil et évaluation : consultations et diagnostic (bénéficiaires directs : 143 - indirects : N/A)

Traitement des addictions : traitement résidentiel des addictions en communauté thérapeutique (bénéficiaires directs : 83 - indirects : N/A)

ODD primaire et cible(s)/ODD transversaux: 3.5, 3.4 / 8.6, 10.2

4 ÉDUCATION DE QUALITÉ

Actions de formation et d'information : initiatives menées en milieu universitaire (bénéficiaires directs : 624 - indirects : N/A)

Renforcement des capacités : initiatives réalisées en milieu de travail (bénéficiaires directs : 8 - indirects : N/A)

Programmes complets de formation : sessions intégrales de formation externe – 42 initiatives pour un volume total de près de 30.000 heures (bénéficiaires directs : 877 - indirects : N/A)

Formation des collaborateurs·rices : sessions de formation des ressources humaines – 16 initiatives pour un volume total de 625 heures (bénéficiaires directs : 35 - indirects : N/A)

ODD primaire et cible(s)/ODD transversaux: 4.4 / 8.6, 10.2, 5.5

5 ÉGALITÉ ENTRE LES SEXES

Action auprès des communautés : journée et campagne d'information en faveur de l'autonomisation des femmes (8 mars, journée int. des femmes #YourVoice+ et campagne Dianova 'Empowering Women, Empowering Society').(bénéficiaires directs : N/A - indirects : 19.353)

ODD primaire et cible(s)/ODD transversaux: 5.1, 5.2, 5.5 / 8.3, 10.2, 17.17

10 INÉGALITÉS RÉDUITES

Actions en faveur de l'insertion : appartement de transition et réinsertion pour les personnes ayant complété le programme (bénéficiaires directs : 6 - indirects : N/A)

Accès à l'informatique : Clique Solidario/Ponto Internet : initiative visant à réduire la fracture numérique (bénéficiaires directs : 126 - indirects : N/A)

ODD primaire et cible(s)/ODD transversaux: 10.2 / 3.5, 3.4, 8.6, 5.b, 9.c

ODD impactés en priorité en %

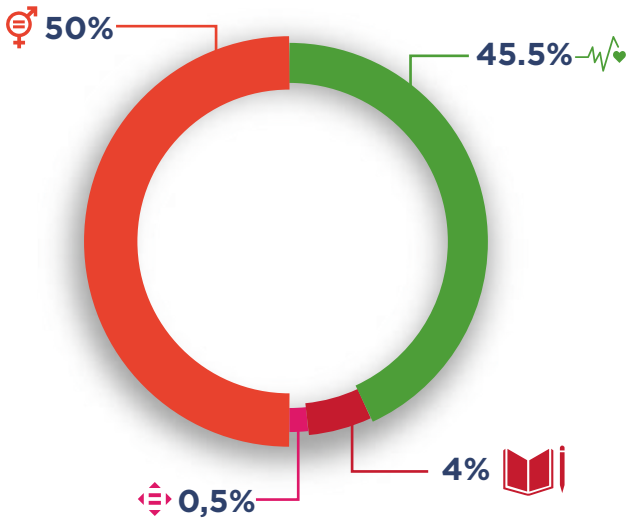

Europe
Slovénie

Drustvo Up

Membre associé

Fondée en 1993, l'Association Up vient en aide aux personnes aux prises avec un trouble de l'abus de substance et à leurs familles. Up est un organisme apolitique œuvrant dans le domaine de la protection sociale, à but non lucratif et disposant du statut d'utilité publique.

3 BONNE SANTÉ ET BIEN-ÊTRE

Traitement des addictions : programme ambulatoire de traitement des addictions pour adultes fondé sur l'approche motivationnelle (bénéficiaires directs : 646 - indirects : N/A)

Prévention et promotion de la santé : ateliers de prévention en milieu scolaire et à destination des parents : prévention de l'abus de substances, gestion du temps libre, habiletés de vie (bénéficiaires directs : 421 - indirects : N/A)

Counselling individualisé : service d'accompagnement et de soutien en santé mentale (bénéficiaires directs : 54 - indirects : N/A)

ODD primaire et cible(s)/ODD transversaux: 3.5, 3.4 / 8.6, 10.2

ODD impactés en priorité en %

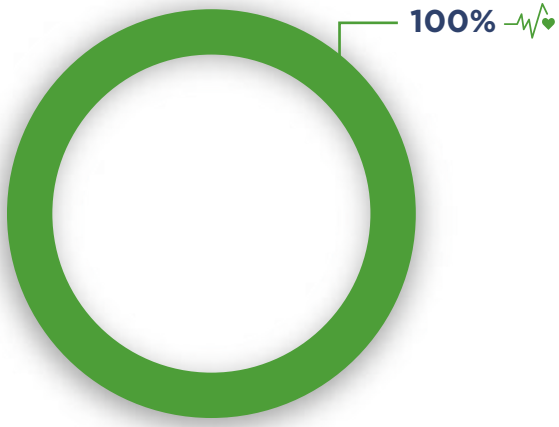

Objectifs et cibles impactées
1/4

ODD 1 : Pas de pauvreté

1.1 (...) éliminer complètement l'extrême pauvreté dans le monde entier (...)
1.2 (...) réduire de moitié au moins la proportion d'hommes, de femmes et d'enfants de tous âges souffrant d'une forme ou l'autre de pauvreté (...)
1.5 (...) renforcer la résilience des pauvres et des personnes en situation vulnérable (...)

ODD 3 : Bonne santé et bien-être

3.3 (...) mettre fin à l'épidémie de sida, à la tuberculose, au paludisme et aux maladies tropicales négligées et combattre l'hépatite, les maladies transmises par l'eau et autres maladies transmissibles
3.4 (...) réduire d'un tiers, par la prévention et le traitement, le taux de mortalité prématurée due à des maladies non transmissibles et promouvoir la santé mentale et le bien-être
3.5 Renforcer la prévention et le traitement de l'abus de substances psychoactives, notamment de stupéfiants et d'alcool
3.6 (...) diminuer de moitié à l'échelle mondiale le nombre de décès et de blessures dus à des accidents de la route
3.c Accroître la formation et le maintien en poste du personnel de santé dans les pays en développement, notamment dans les pays les moins avancés (...)

Objectifs et cibles impactées
2/4

ODD 4 : Éducation de qualité

4.1 (...) faire en sorte que toutes les filles et tous les garçons suivent, sur un pied d'égalité, un cycle complet d'enseignement primaire et secondaire gratuit et de qualité (...)
4.4 (...) augmenter considérablement le nombre de jeunes et d'adultes disposant des compétences, notamment techniques et professionnelles, nécessaires à l'emploi, à l'obtention d'un travail décent et à l'entrepreneuriat
4.5 (...) éliminer les inégalités entre les sexes dans le domaine de l'éducation et assurer l'égalité d'accès des personnes vulnérables (...) à tous les niveaux d'enseignement et de formation professionnelle
4.6 (...) veiller à ce que tous les jeunes et une proportion considérable d'adultes, hommes et femmes, sachent lire, écrire et compter
4.a Faire construire des établissements scolaires qui soient adaptés aux enfants, aux personnes handicapées et aux deux sexes ou adapter les établissements existants à cette fin

ODD 5 : Égalité entre les sexes

5.1 Mettre fin, dans le monde entier, à toutes les formes de discrimination à l'égard des femmes et des filles
5.2 Éliminer de la vie publique et de la vie privée toutes les formes de violence faite aux femmes et aux filles (...)
5.3 Éliminer toutes les pratiques préjudiciables, telles que le mariage des enfants, le mariage précoce ou forcé et la mutilation génitale féminine
5.4 Faire une place aux soins et travaux domestiques non rémunérés et les valoriser, par l'apport de services publics, d'infrastructures et de politiques de protection sociale et la promotion du partage des responsabilités dans le ménage et la famille (...)
5.5 Garantir la participation entière et effective des femmes et leur accès en toute égalité aux fonctions de direction à tous les niveaux de décision (...)
5.b Renforcer l'utilisation des technologies clefs, en particulier l'informatique et les communications, pour promouvoir l'autonomisation des femmes

Objectifs et cibles impactées
3/4

ODD 6 : Eau propre et assainissement

6.1 (...) assurer l'accès universel et équitable à l'eau potable, à un coût abordable
6.2 (...) assurer l'accès de tous, dans des conditions équitables, à des services d'assainissement et d'hygiène adéquats et mettre fin à la défécation en plein air (...)
6.b Appuyer et renforcer la participation de la population locale à l'amélioration de la gestion de l'eau et de l'assainissement

ODD 8 : Travail décent et croissance économique

8.3 Promouvoir des politiques axées sur le développement qui favorisent des activités productives, la création d'emplois décents, l'entrepreneuriat, la créativité et l'innovation et stimulent la croissance des microentreprises (...)
8.6 (...) réduire considérablement la proportion de jeunes non scolarisés et sans emploi ni formation.

ODD 9 : Industrie, innovation et infrastructures

9.c Accroître nettement l'accès aux technologies de l'information et de la communication (...)

ODD 10 : Inégalités réduites

10.2 (...) autonomiser toutes les personnes et favoriser leur intégration sociale, économique et politique (...)

Objectifs et cibles impactées
4/4

ODD 11 : Villes et communautés durables

11.1 D'ici à 2030, assurer l'accès de tous à un logement et des services de base adéquats et sûrs, à un coût abordable, et assainir les quartiers de taudis.

ODD 16 : Paix, justice et institutions efficaces

16.2 Mettre un terme à la maltraitance, à l'exploitation et à la traite, et à toutes les formes de violence et de torture dont sont victimes les enfants
16.3 Promouvoir l'état de droit aux niveaux national et international et donner à tous accès à la justice dans des conditions d'égalité
16.5 Réduire nettement la corruption et la pratique des pots-de-vin sous toutes leurs formes
16.6 Mettre en place des institutions efficaces, responsables et transparentes à tous les niveaux
16.7 Faire en sorte que le dynamisme, l'ouverture, la participation et la représentation à tous les niveaux caractérisent la prise de décisions

ODD 17 : Partenariats pour la réalisation des objectifs

17.17 Encourager et promouvoir les partenariats publics, les partenariats public-privé et les partenariats avec la société civile (...)

Membres de Dianova International

dianova.org

Membres ordinaires
- Fundación Dianova Chile
- Asociación Dianova España
- Associazione Dianova Italia
- Fundación Dianova Nicaragua
- Associaçâo Dianova Portugal
- Fundación Dianova Uruguay
- Dianova USA Inc.

Membres affiliés
- Dianova Ideell Förening - Suède
- Dianova Società Cooperativa Sociale - Italie
- Fundación Dianova España
- Fundazione Dianova Italia
- ONG Dianova Chile
- IZSATU – Izmir Sağlik Turizmi Dernerği – Turquie

Membres associés
- Angels in the Field (Inde)
- AJEAH - Association des Jeunes Engagés pour l'Action Humanitaire – Togo
- Drustvo "Up" - Slovénie
- CEPA - Centrul European pentru Prevenirea Adicţiilor - Roumanie
- FAPE - Femmes Actives pour la Protection de l'Environnement – Rep. Démocratique du Congo
- GRADH - Groupe de Réflexion des Amis pour le Développement de l'Humain – Togo
- KKAWF - Karim Khan Afridi Welfare Foundation – Pakistan
- Ray of Hope - Pakistan
- RIO - Rusmisbrukernes Interesseorganisasjon - Norvège
- Slum Child Foundation - Kenya
- SPYM - Society for the Promotion of Youth and Masses – Inde
- Kothowain - Vulnerable People's Development Organization - Bangladesh

dianova

Agenda 2030